Platforma SAP ERP w dydaktyce menedżerskiej

dr Marian Krupa

University of Information Technology and Management in Rzeszow

2020

Autoprezentacja

dr Marian Krupa

Uniwersytet Jagielloński w Krakowie
Kierownik jakości /*Projekt wdrożenia systemu SAP ERP w UJ*

Wyższa Szkoła Informatyki i Zarządzania w Rzeszowie
Projekt SAP / IDES

Akademia Leona Koźmińskiego w Warszawie
Projekt SAP / IDES / Business Intelligence / Lumira

Uczelnia Łazarskiego w Warszawie
Nowy kierunek „Project Management" / SAP ERP

Altab w Krakowie
Ekspert merytoryczny SAP ERP (B1)

www.mgmt4all.com

e-mail: mkr4all@gmail.com

Autoprezentacja

dr Marian Krupa

Huta Stalowa Wola – „SYSTEMY KLASY ERP (Szkolenie komputerowe dotyczące systemów typu ERP)", w ramach projektu „Lepsze Jutro dla HSW S.A" współfinansowanego ze środków Unii Europejskiej w ramach Europejskiego Funduszu Społecznego Stalowa Wola 2015.
Gedeon Richter Polska – „Sterowanie i optymalizacja zapasów", Grodzisk Mazowiecki 2010
CAV Aerospace, RCL Industries – „Komputerowo zintegrowane zarządzanie", Rzeszów, 2009.
Stowarzyszenie Promocji Przedsiębiorczości – „Business Intelligence, Nowy model Biznesu", Leżajsk 2004.
KRAKserwis – „Sprzedaż prawie doskonała", Piwniczna 2001.
WSK Kraków – „Projektowanie struktury organizacyjnej przedsiębiorstwa", Kraków 2000.
Canada Life Assurance Company oraz „**Mosaic"** Organization – doradztwo w obszarze indywidualnego planowania finansowego – Vancouver, B.C., Kanada 1993.

www.mgmt4all.com

Autoprezentacja

Nowe projekty

1. **Sm@rt BI –** Rozwinięcie standardu Business Intelligence o wymiar diagnostyczny i symulacyjny (Supremis / Warszawa).

2. **Gry inteligentne (Serious games)** – zastosowanie różnych form gier dla edukacji menedżerskiej i symulacji modeli biznesowych (The BEST / www.bbest.pl).

3. **Modelowanie symulacyjne 2/3D** – projektowanie, ocena i doskonalenie procesów biznesowych (Flexsim).

www.mgmt4all.com

Autoprezentacja

www.mgmt4all.com

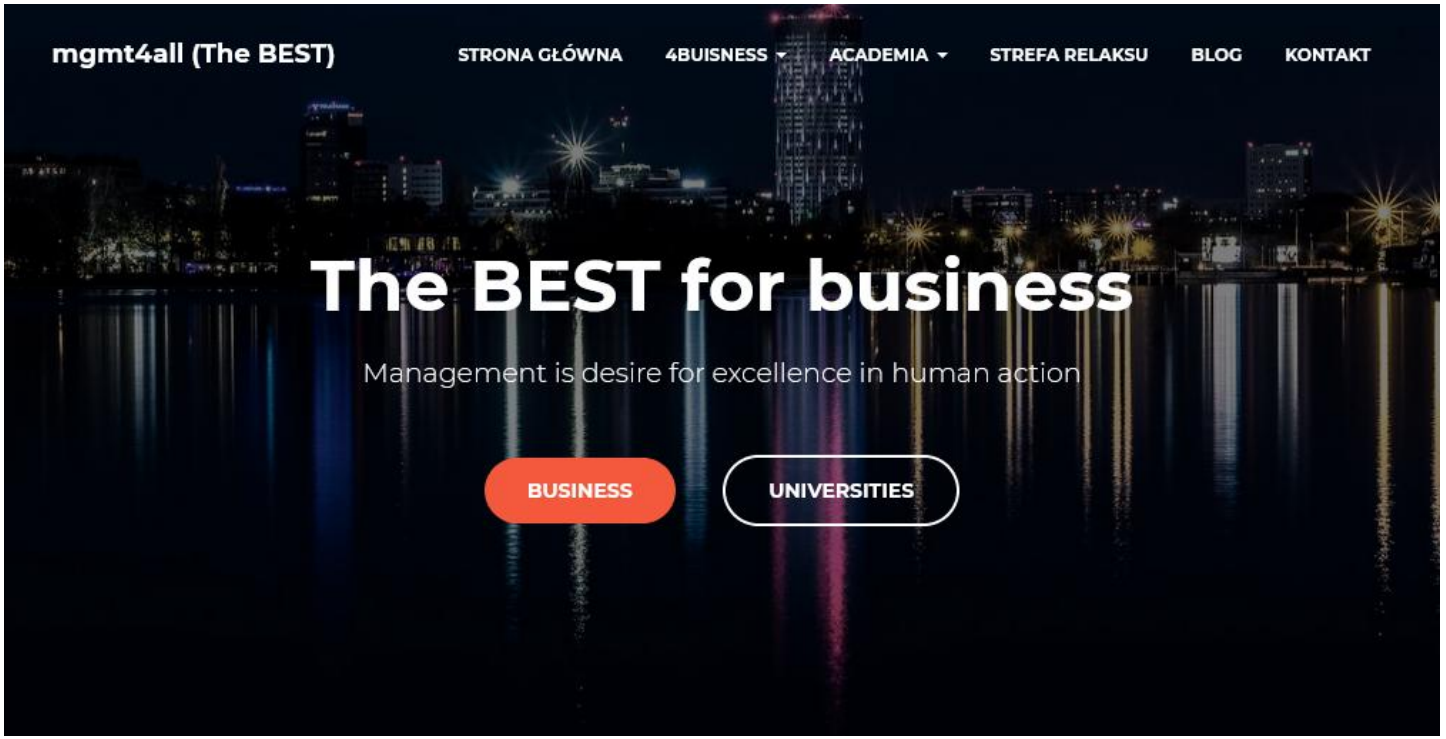

1. Wyższa Szkoła Informatyki i Zarządzania z siedzibą w Rzeszowie

   – wizytówka uczelni

www.portal.wsiz.rzeszow.pl

2. Nowy model biznesu w NOWEJ EKONOMII

a dylematy zarządzania systemami / projektami ERP

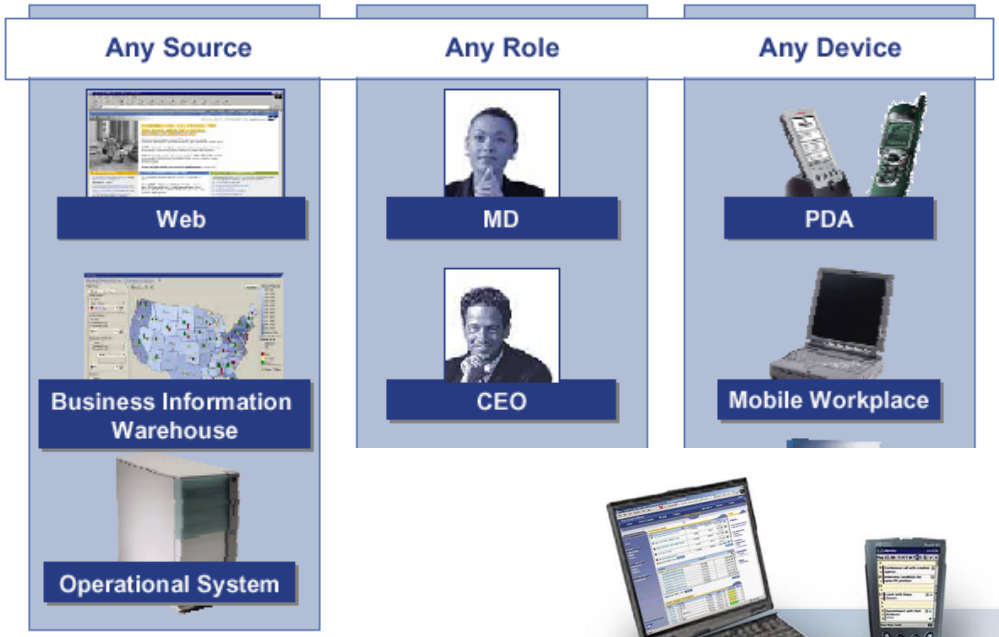
Any Source
Any Role
Any Device
Web
MD
PDA
Business Information Warehouse
CEO
Mobile Workplace
Operational System

Mobilność

PORTALS
XML
XML
XML
Collaboration
Demand Planning
Mail
Services
Selling
Available-to-Promise Check
Dynamic Pricing
Auctioning
Campaign Mgmt.
Buying
Chat
Services
ENTERPRISE
MARKETPLACE
ENTERPRISE

Samoobsługa

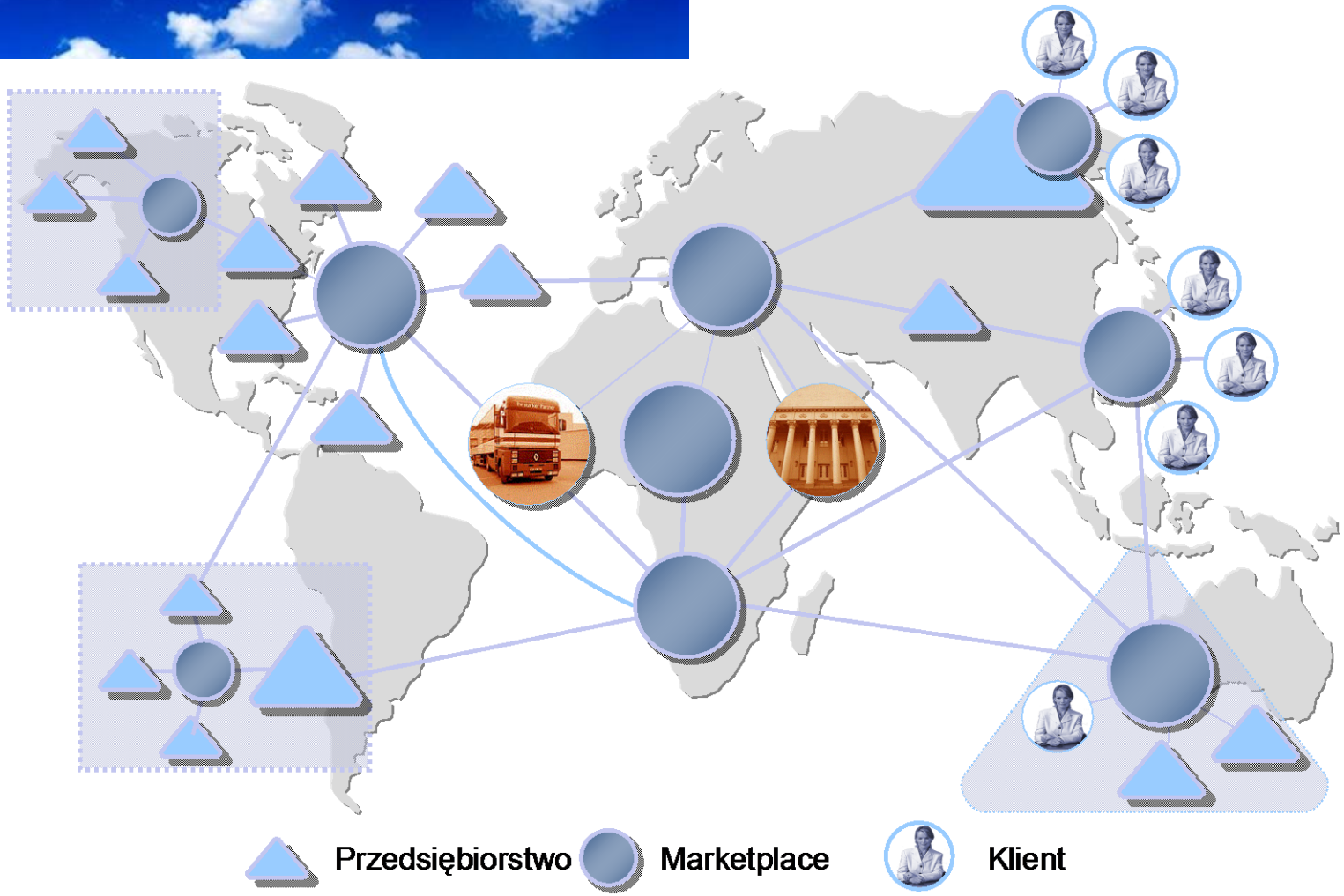

Rozwiązania ”Cloud computing”

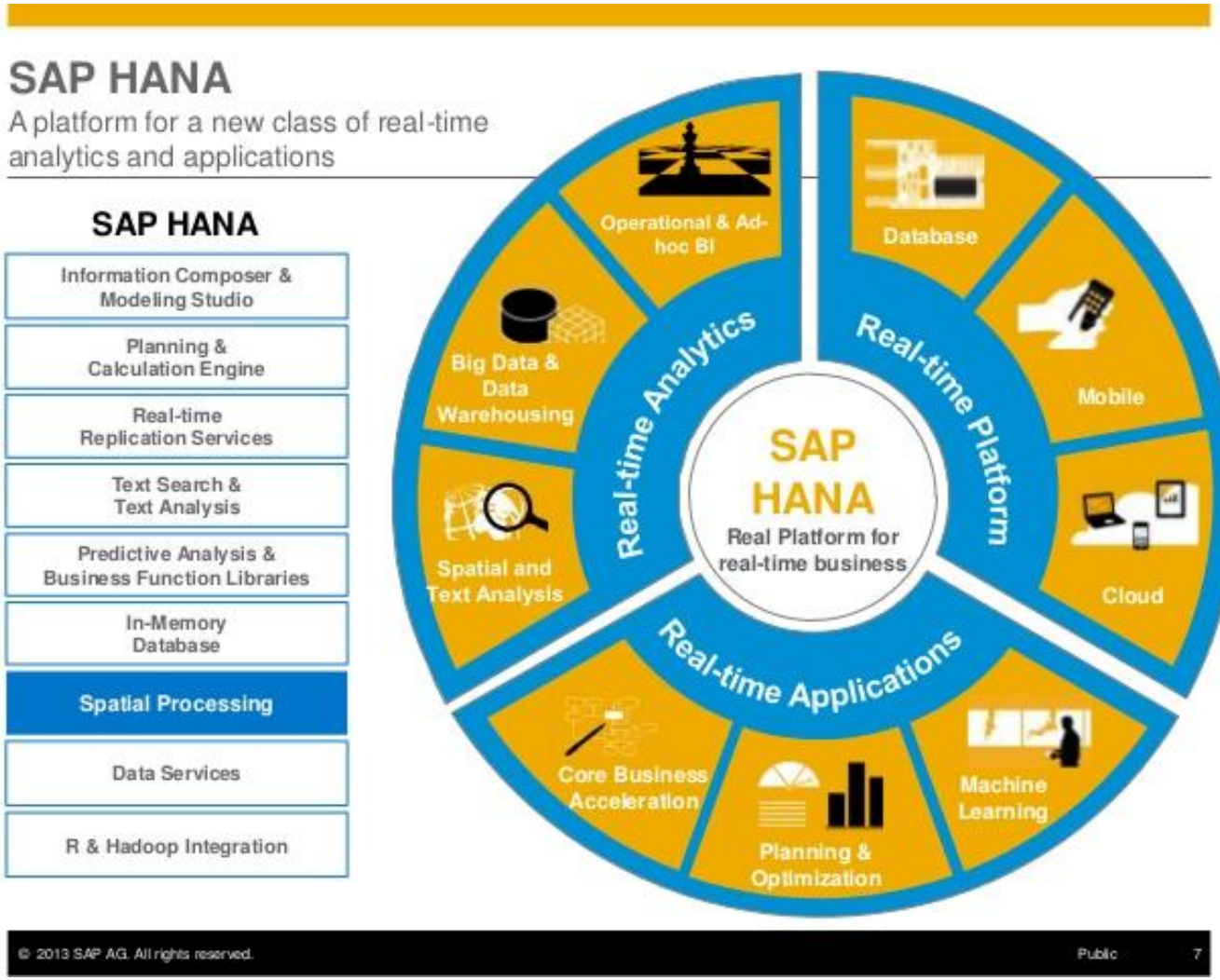

Rozwiązania ”In MemoryComputing” / Big Data

Rozwiązania ”Internet of Things” (lot)

?

3. Dlaczego SAP?

Dlaczego SAP?

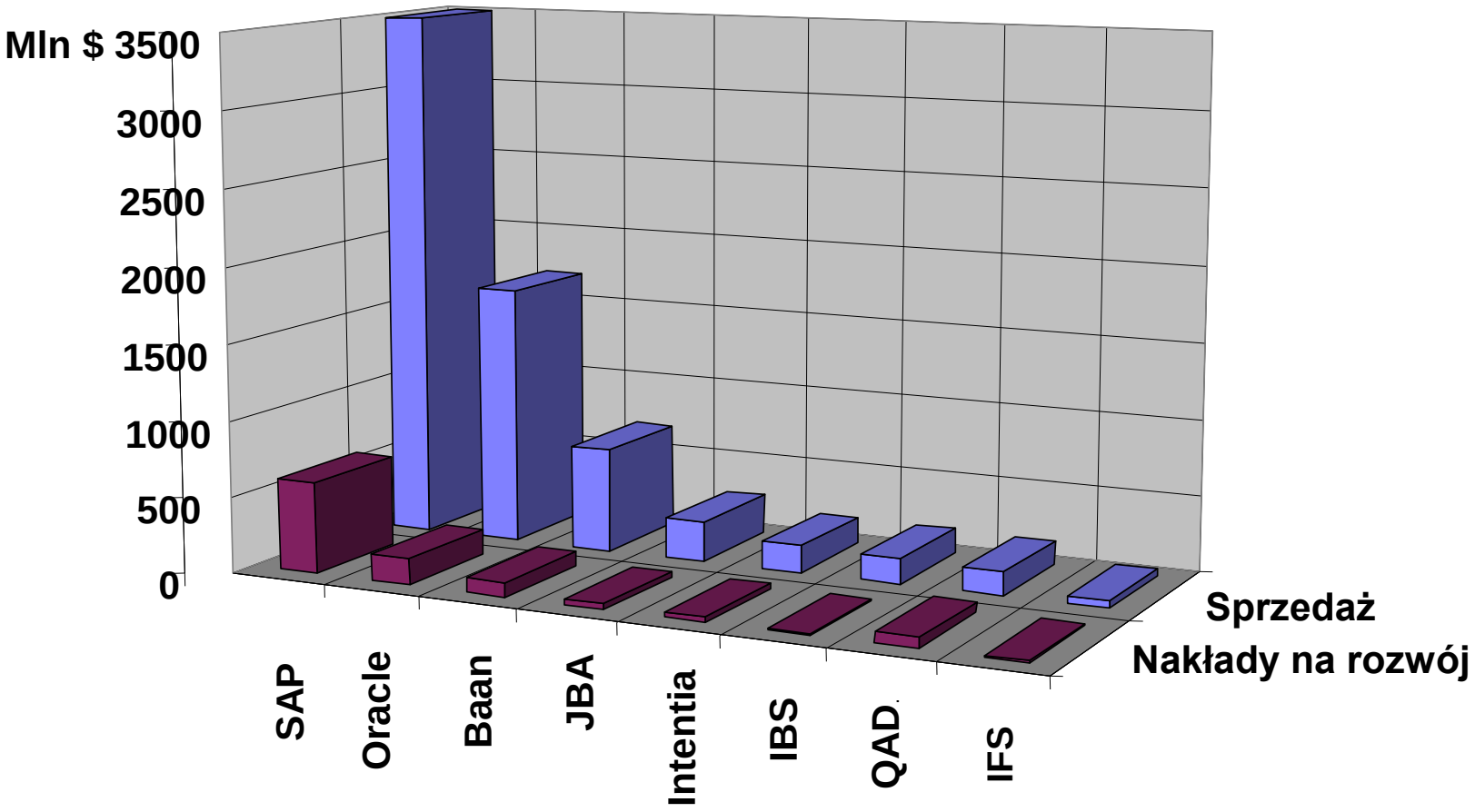

wg Gartner Group I danych firm

Dlaczego SAP?

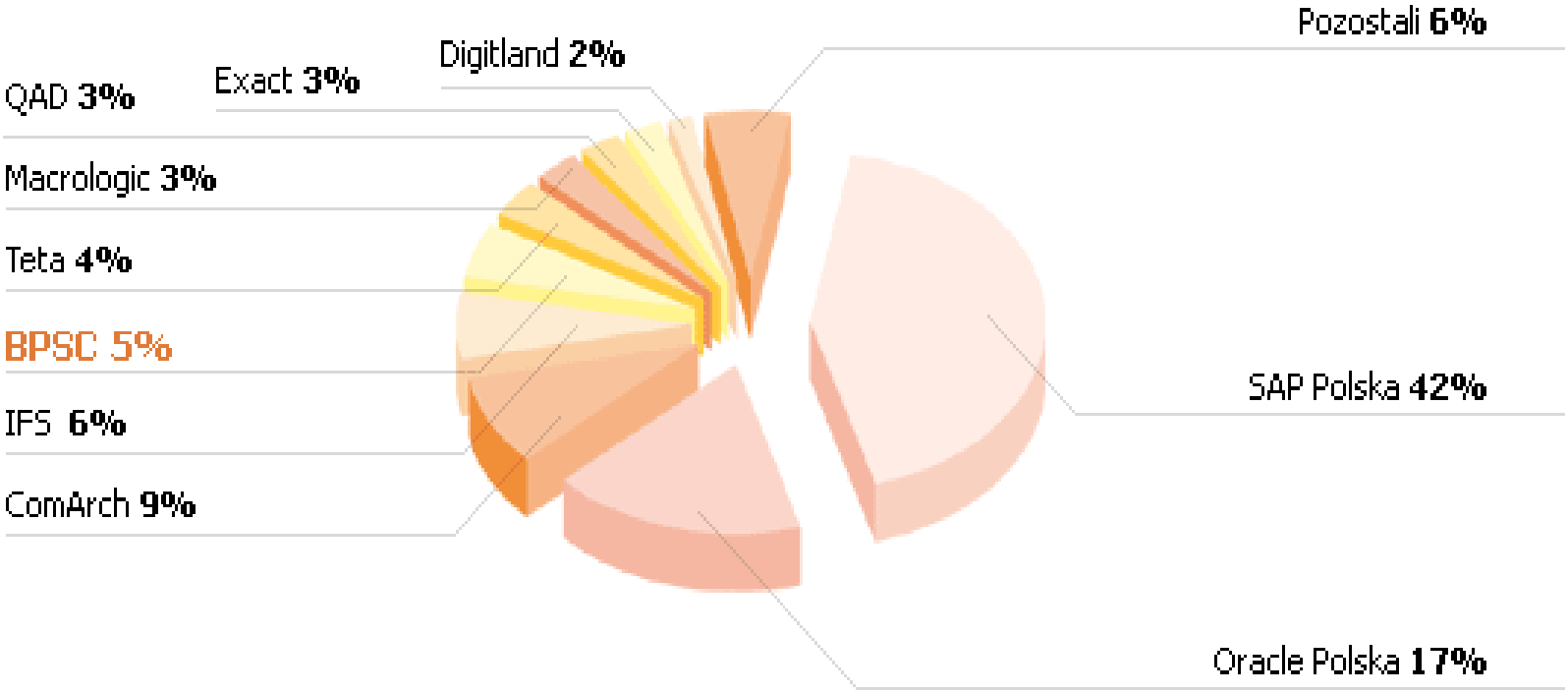

Dlaczego SAP?

You're in Good Company

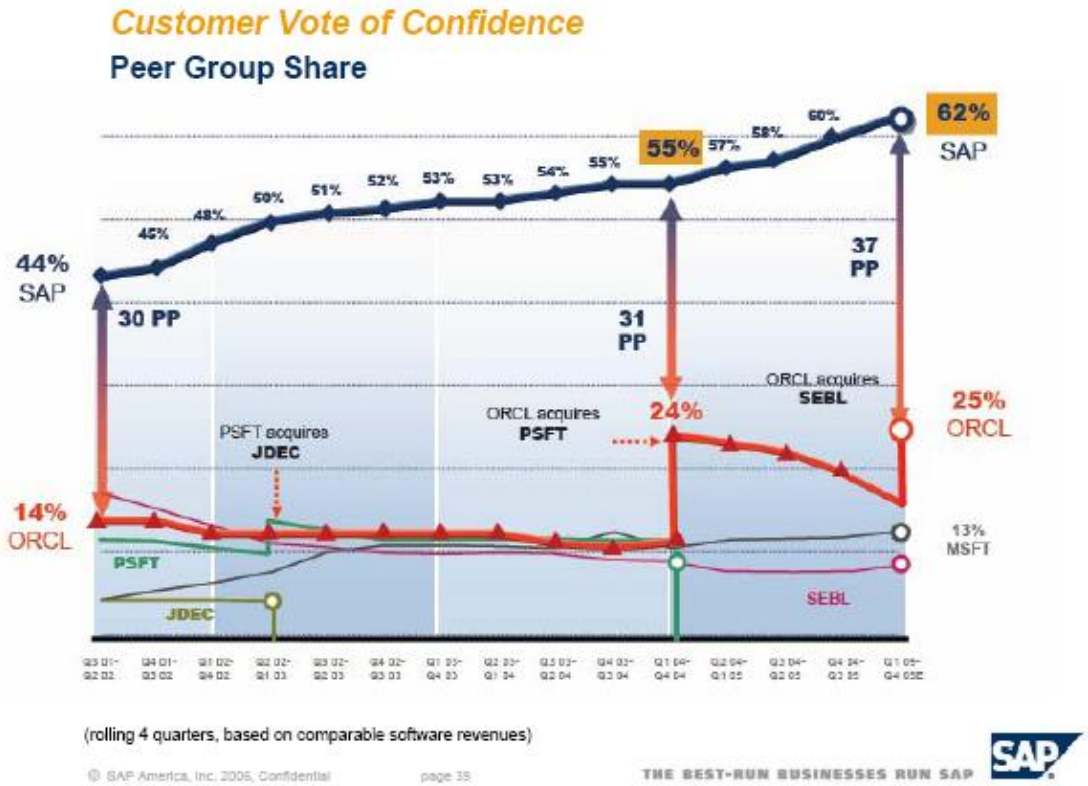

Dlaczego SAP?

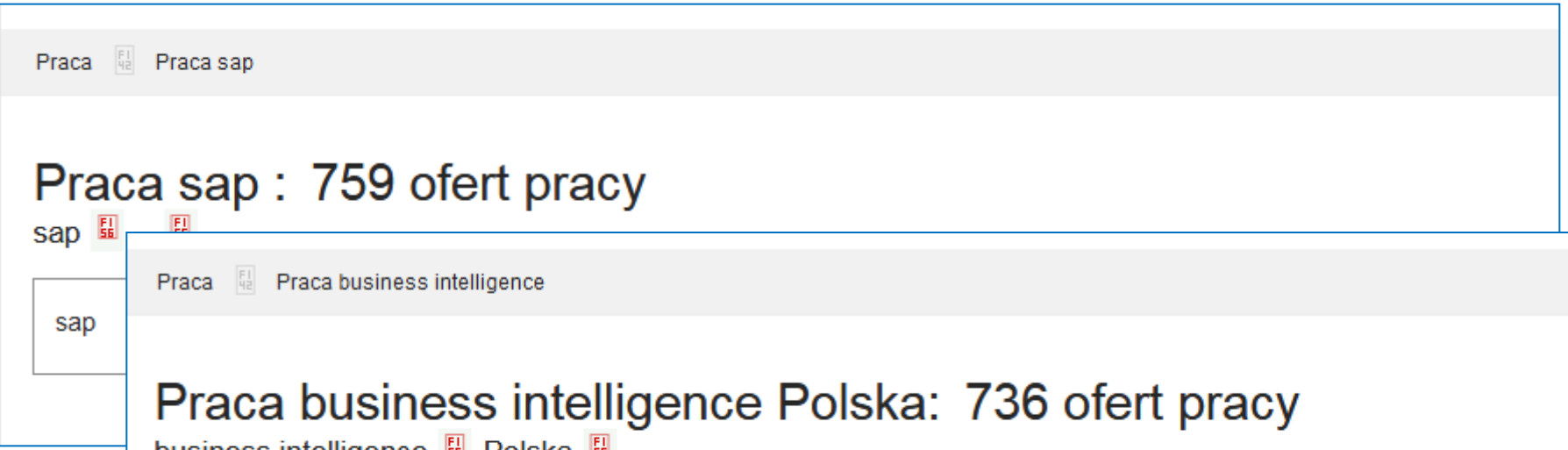

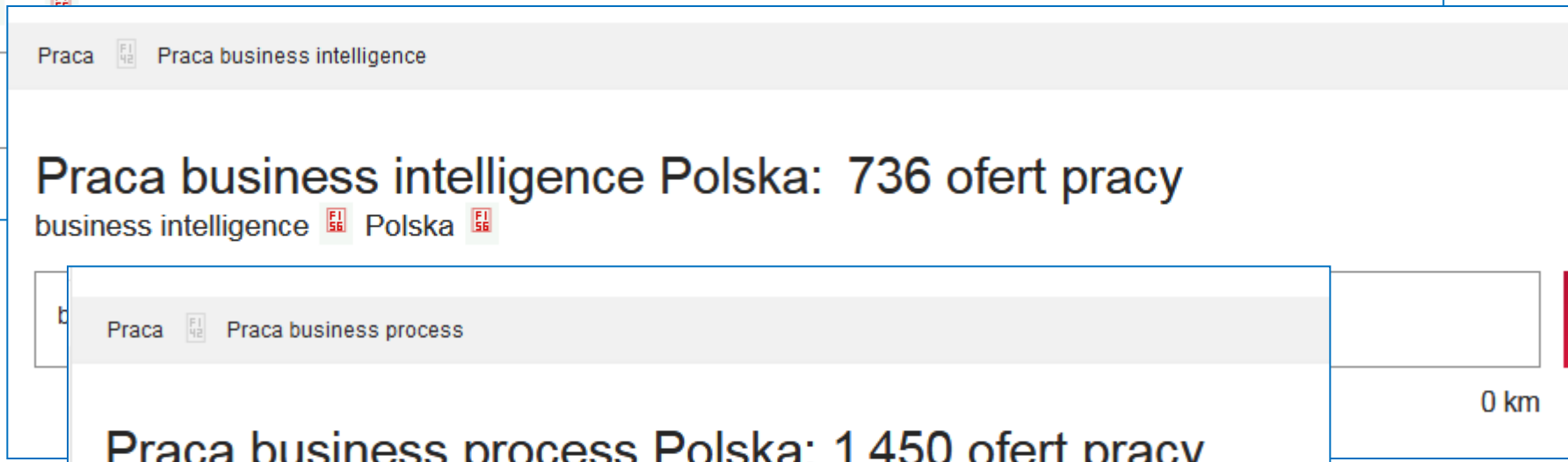

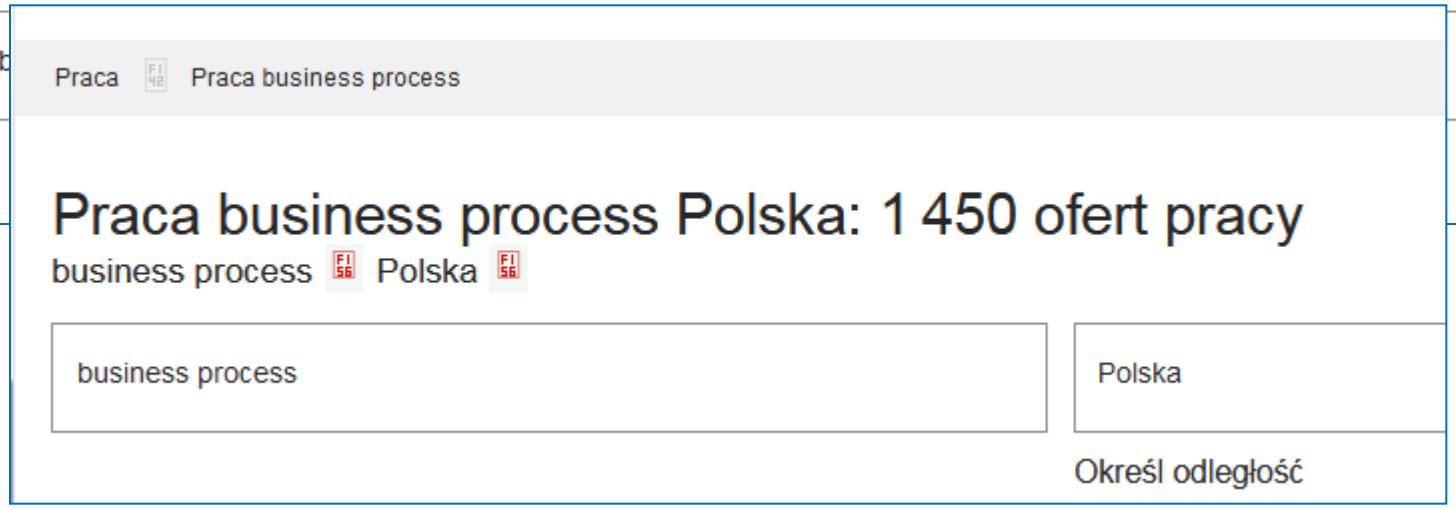

Dlaczego SAP?

?

4. Koncepcja dydaktyczna kształcenia menedżerów w oparciu o platformę SAP ERP

Koncepcja dydaktyczna

ZARZĄDZANIE - *zasady*

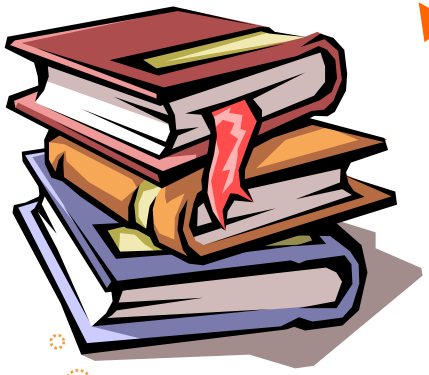

Zasady OiZ a ERP

Integracja modułowa w ERP

INTEGRACJA
systemowa

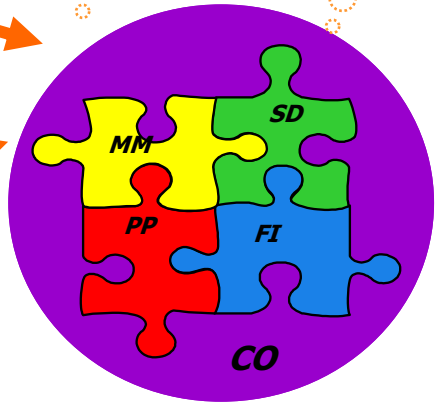

?

MM, PP, SD, FI, CO
funkcjonalność SAP R/3

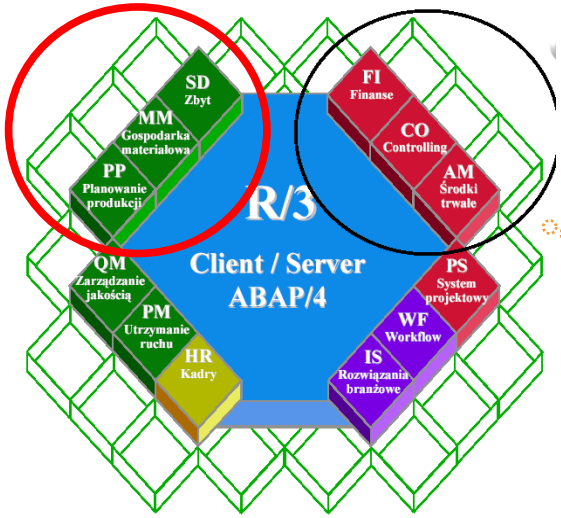

Teoria i praktyka

Transakcje a procesy biznesowe

Program studiów:

1. Zarządzanie zintegrowane (ZZ) - wprowadzenie
2. Zintegrowane systemy informatyczne (ZSI)
3. SAP ERP – przegląd
4. Wprowadzenie do administracji systemem SAP ERP
5. SAP w praktyce (zestaw 4 tematów)

6. **MM** -gospodarka materiałowa (**SAP ERP**)
7. **PP** - planowanie i zarządzanie produkcją (**SAP ERP**)
8. **SD** - sprzedaż i dystrybucja (**SAP ERP**)
9. **FI** - rachunkowość finansowa (**SAP ERP**)
10. **CO** - rachunkowość zarządcza (**SAP ERP**)
11. SAP Business Simulation (MM, PP, SD, FI i CO)

12. EGZAMIN – zestaw pytań

Koncepcja dydaktyczna

Nałożenie perspektywy menedżerskiej (zarządzanie zintegrowane) z zintegrowaną perspektywą funkcjonalną (modułową) systemu SAP ERP doprowadza do zrozumienia i zastosowania pełnej integracji systemowej w wymiarze platformy mySAP.com.

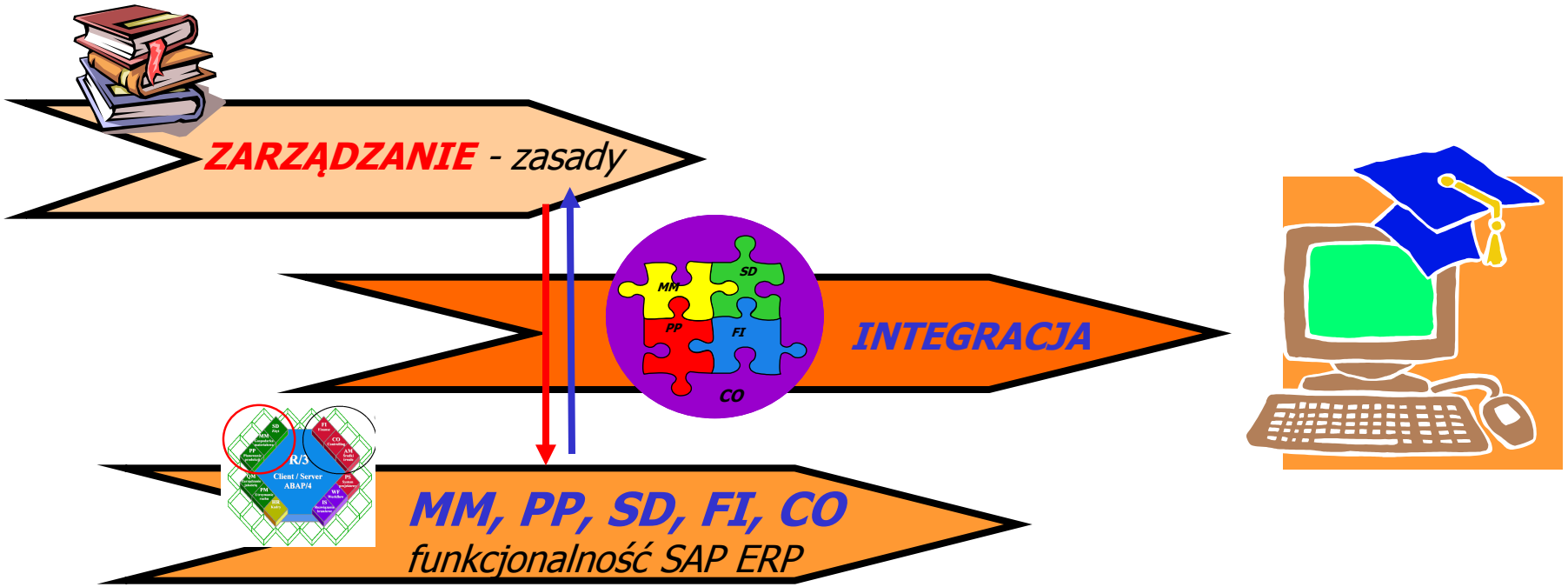

Ścieżka studiów:

III. Perspektywa ZINTEGROWANA:

1. SAP ERP - projekt integracyjny

II. Perspektywa TRANSAKCYJNA:

1. **MM** – Gospodarka Materiałowa
2. **PP** – Planowanie Produkcji
3. **SD** – Sprzedaż i dystrybucja
4. **FI** – Rachunkowość
5. **CO** - Controlling

I. Część TEORETYCZNA:

1. Zarządzanie zintegrowane (ZZ) - wprowadzenie
2. Zintegrowane systemy informatyczne (ZSI)
3. SAP ERP – przegląd
4. Wprowadzenie do administracji systemem SAP ERP

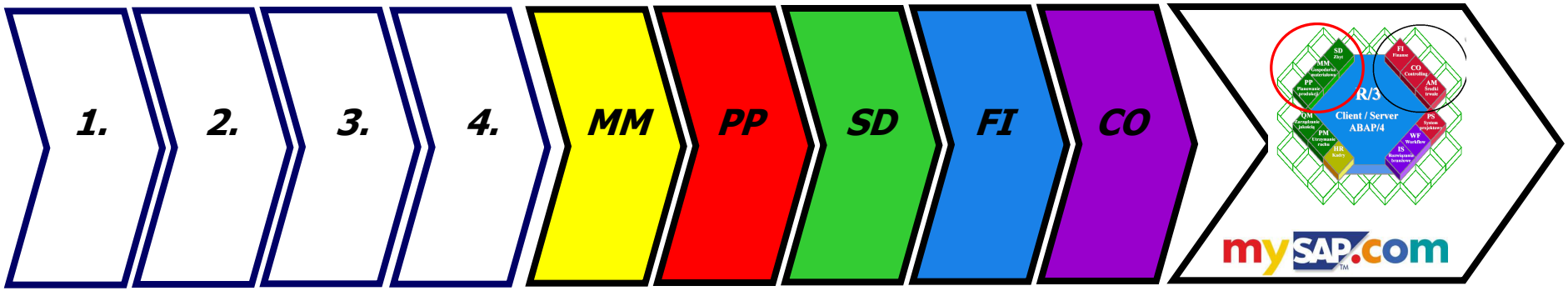

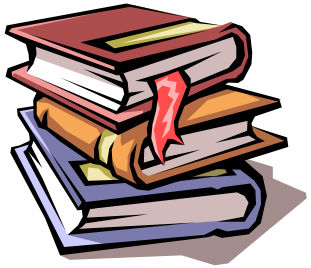

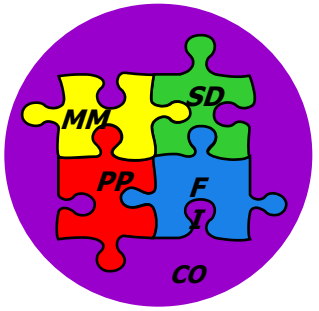

5. SAP ERP w praktyce nauczania zarządzania zintegrowanego – prezentacja platformy *on line*

You can. **It does**

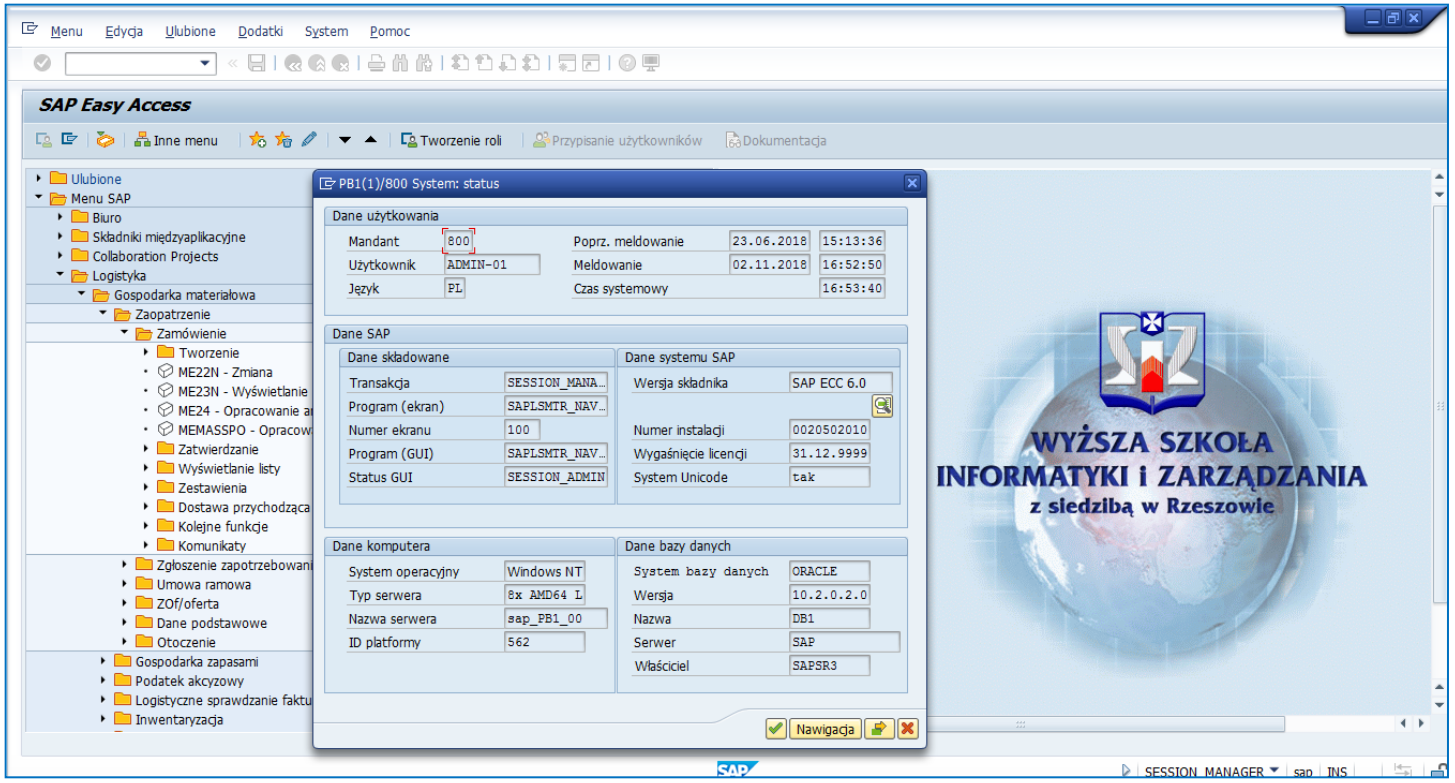

PYTANIA ???